

4.4.5

Aléa Avalanche

Mars 2025

PRESCRIPTION

Délibération du Conseil Communautaire du 12/07/2021

ARRET DU PROJET

Délibération du Conseil Communautaire du 24/07/2025

APPROBATION DU PROJET



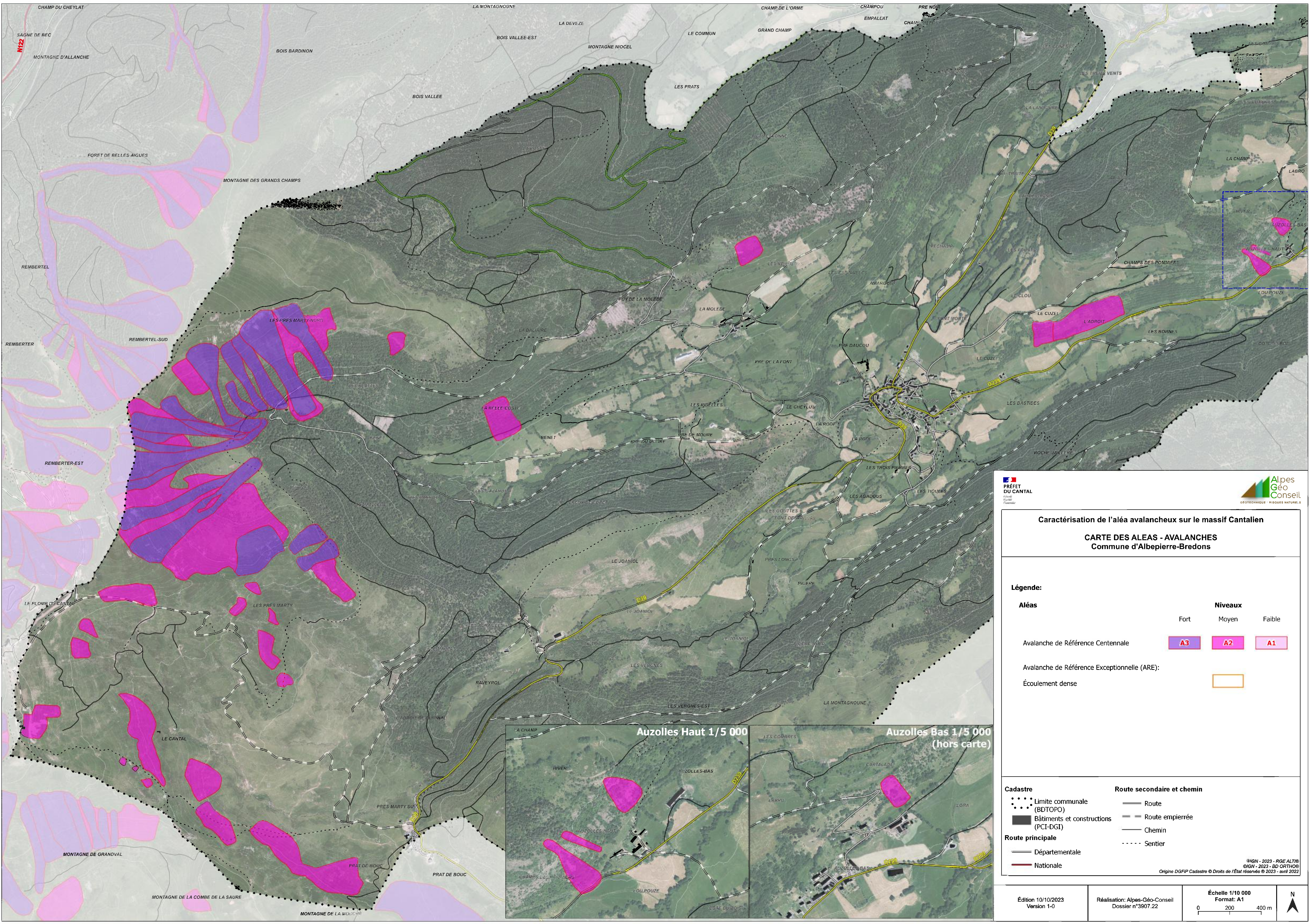

Délibération du Conseil Communautaire du





Caractérisation de l'aléa avalancheux sur le massif Cantalien

CARTE DES ALEAS - AVALANCHES
Commune d'Albepierre-Bredons



Légende:

Aléas	Niveaux		
	Fort	Moyen	Faible
Avalanche de Référence Centennale			
Avalanche de Référence Exceptionnelle (ARE):			
Écoulement dense			

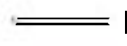

Cadastre

-  Limite communale (BDTOPO)
-  Bâtiments et constructions (PCI-DGI)

Route principale

-  Départementale
-  Nationale

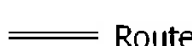
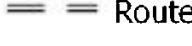
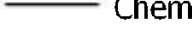
Route secondaire et chemin

-  Route
-  Route empierrée (PCI-DGI)
-  Chemin
-  Sentier

©IGN - 2023 - RGE ALTI®
©IGN - 2023 - BD ORTHO®
Origine DGFIP Cadastre © Droits de l'État réservés © 2023 - avril 2022

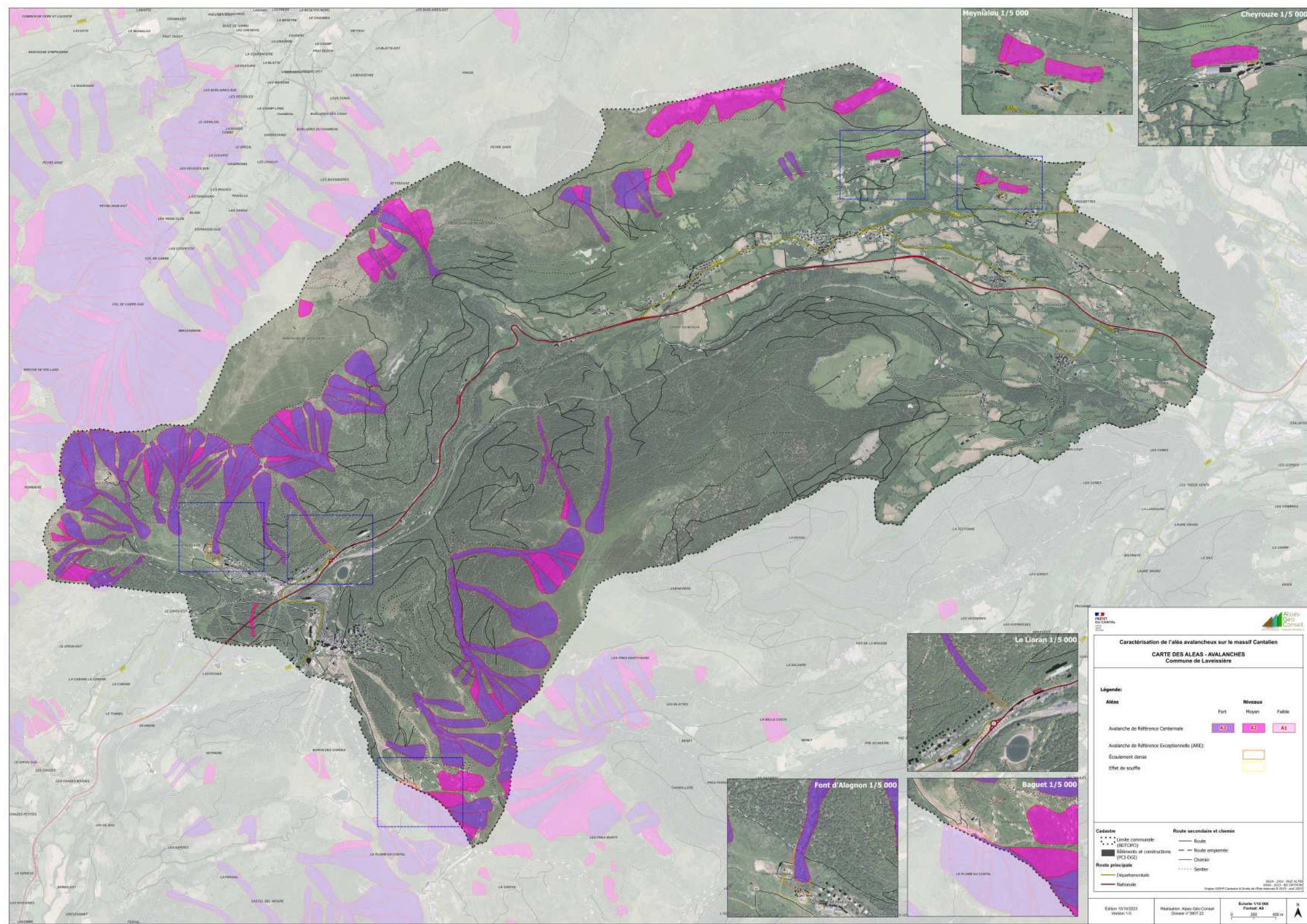

CARTE DES ALEAS - AVALANCHES
Commune de Lavignerie

Aléas

Fort

Niveaux

Faible

Avalanche de Référence Centennale

Avalanche de Référence Exceptionnelle (ARE):

Écoulement dense

Cadastre

• • • • Limite communale
(BDTOPO)

■ Bâtiments et constructions
(PCI-DGI)

Route principale

Départementale

— Nationale

Route secondaire et chemin

Route

== == Route empierrée

Chem

- - - - Sentie

©IGN - 2023 - RGE ALTI®
©IGN - 2023 - BD ORTHO®
Tous droits réservés © 2023 - avril 2022

©IGN - 2023 - BD ORTHO®
Origine DGFIP Cadastre © Droits de l'État réservés © 2023 - avril 2022

Édition 10/10/2023
Version 1-0

Version 1-0

Réalisation: Alpes-Géo-C
Dossier n°3907.22

Dossier n°3907.22

Échelle 1/10 000
Format: A1

Format: A1

A horizontal scale bar with markings at 0, 200, and 400 m.

N

A

Vallée de la Santoire 1/5 000

La Boudio 1/5 000

