

4.4.5

## Aléa Avalanche

*Mars 2025*

### PRESCRIPTION

Délibération du Conseil Communautaire du 12/07/2021

### ARRET DU PROJET

Délibération du Conseil Communautaire du 04/04/2025

### APPROBATION DU PROJET

Délibération du Conseil Communautaire du .....



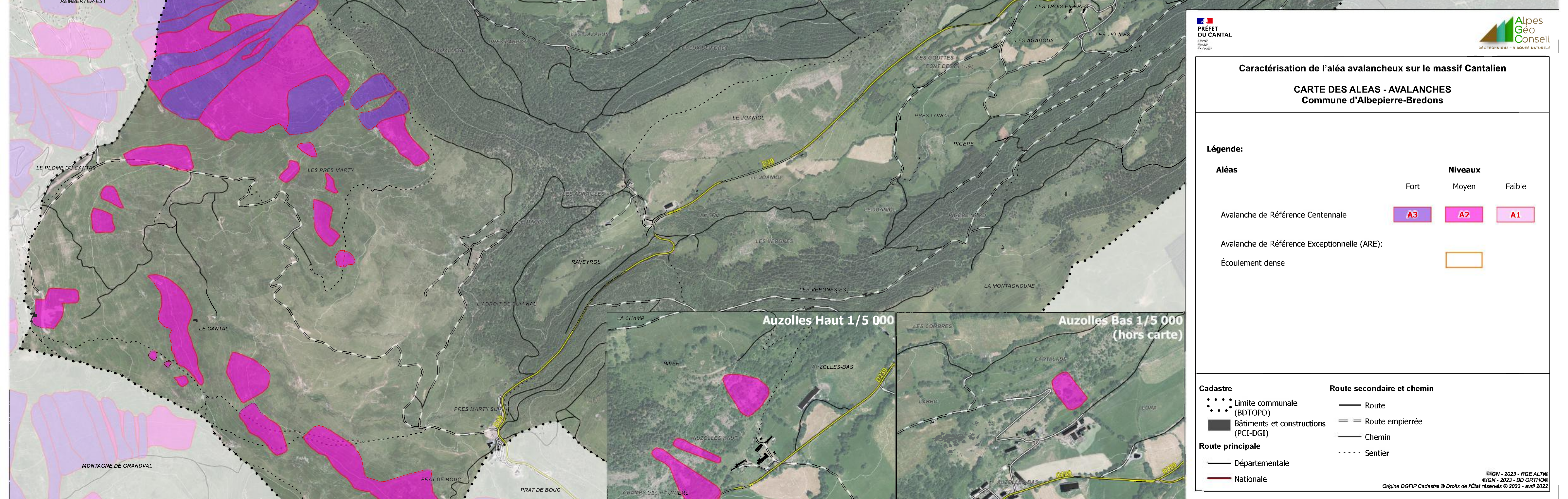
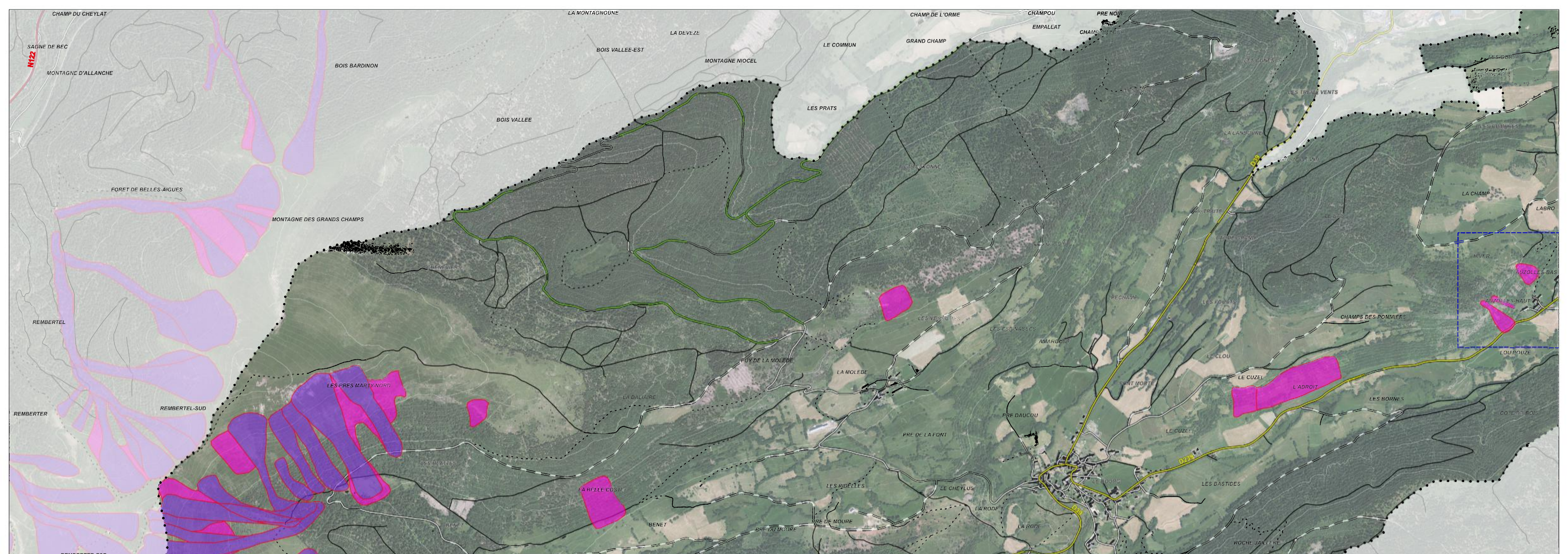

**PRÉFET DU CANTAL**  
Service  
Département

**Alpes Géo Conseil**  
Géotechnique - Risques Naturels

### Caractérisation de l'aléa avalancheux sur le massif Cantalien

#### CARTE DES ALEAS - AVALANCHES Commune d'Albepierre-Bredons

**Légende:**

Aléas	Niveaux		
	Fort	Moyen	Faible
Avalanche de Référence Centennale	<span style="background-color: #800080; color: white; padding: 2px 5px;">A3</span>	<span style="background-color: #800080; color: white; padding: 2px 5px;">A2</span>	<span style="background-color: #800080; color: white; padding: 2px 5px;">A1</span>
Avalanche de Référence Exceptionnelle (ARE):			
Écoulement dense	<span style="border: 1px solid orange; display: inline-block; width: 15px; height: 10px;"></span>		

**Cadastre**

- Limite communale (BDTOPO)
- Bâtiments et constructions (PCI-DGI)

**Route principale**

- Départementale
- Nationale

**Route secondaire et chemin**

- Route
- Route empierrée
- Chemin
- Sentier

©IGN - 2023 - RGE ALTI®  
©IGN - 2023 - BD ORTHO®  
Origine DGFIP Cadastre © Droits de l'État réservés © 2023 - avril 2022



**Caractérisation de l'aléa avalanches sur le massif Cantalien**  
**CARTE DES ALEAS - AVALANCHES**  
**Commune de Lavignerie**

**Légende:**

**Aléas**

	Fort	Moyen	Faible
Avalanche de Référence Centennale			
Avalanche de Référence Exceptionnelle (ARE):			
Écoulement dense			

**Cadastre**

- Limite communale (BDTOPO)
- Bâtiments et constructions (PCI-DGI)

**Route principale**

- Départementale
- Nationale

**Route secondaire et chemin**

- Route
- Route empierrée
- Chemin
- Sentier

Édition 10/10/2023  
 Version 1-0

Réalisation: Alpes-Géo-Conseil  
 Dossier n°3907.22

Échelle 1/10 000  
 Format: A1

0 200 400 m

