RAPPEL DES CONSIGNES DE TRI

Pour toute information :

https://www.hautesterres.fr/territoire-vie-facile/0-dechet-0-gaspillage/

OU appeler les services Hautes Terres Communauté au :

04 71 20 22 62

Ne pas jeter sur la voie publique.

Hautes Terres communauté
Terres de Volcan

Plus d'informations :
www.hautesterres.fr

LA CHAPELLE D'ALAGNON
LE JARROUSSET

Gestion des Déchets

De nouveaux emplacements de Bacs

- Hautes Terres Communauté a entamé une démarche d'optimisation des tournées afin **d'améliorer le système de collecte des ordures ménagères.**

  L'objectif est simple : Réduire le temps de collecte tout en garantissant le service aux usagers.

  Ainsi, sur l'ensemble du territoire, nous avons constaté des problèmes disparates d'un secteur à l'autre :

  - **Absence de bacs roulants collectifs**
  - **Dépôts de sacs d'ordures sur la voie publique.**
  - **Nombre de bacs inapropriés**

  Ces différentes pratiques constituent un risque sanitaire et ne permettent pas d'assurer la collecte des déchets dans de bonnes conditions et provoquent des nuisances sur la voie publique.

- Ainsi, conjointement avec la commune de La Chapelle d'Alagnon, Hautes Terres Communauté procède **à une nouvelle organisation :**

  - **Mise en place ou déplacement de bacs roulants**
  - **Création de points de regroupement**
  - **Rajouts ou suppression de bacs**

Dorénavant dans votre lieu-dit, les sacs d'ordures ménagères seront à déposer uniquement dans les bacs mis à disposition par Hautes Terres Communauté.

Vous trouverez à l'intérieur un plan d'implantation des points de collecte vous concernant.

Hautes Terres communauté
Terres de Volcan

Plus d'informations :
www.hautesterres.fr

N°6_CHAP_JARROUSSET

Dans votre lieu-dit, vous retrouverez les points de collecte numérotés ici 75 et 76.

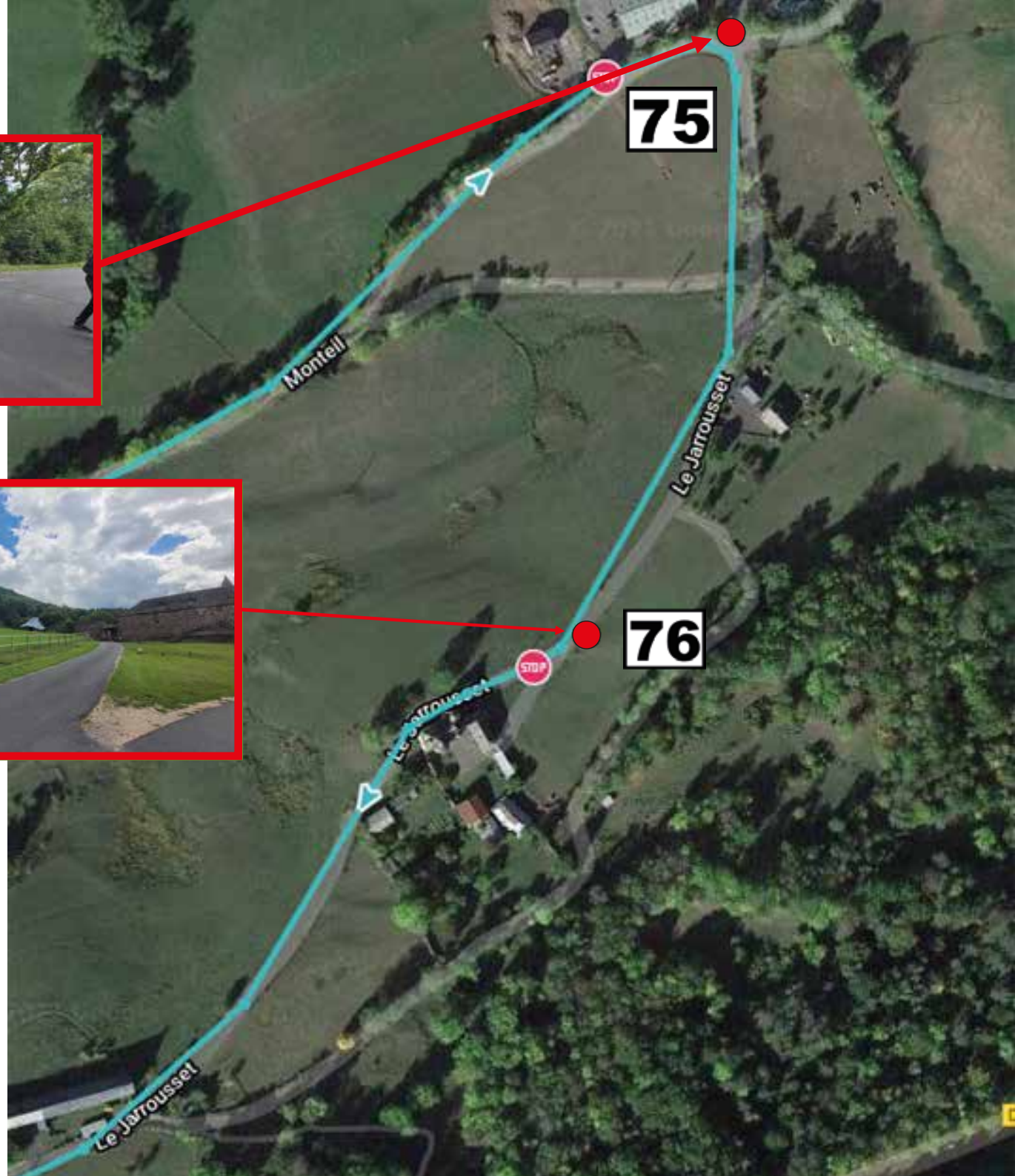

Hautes Terres communauté
Terres de Volcan