# SPOT DES JEUNES

Jeunesse

**POUR TOUS LES ADOLESCENTS DU TERRITOIRE**

# Programme d'activités Automne 2021

**De 12 à 18 ans - Du 25 octobre au 5 novembre 2021**

Hautes Terres communauté
Terres de Volcan

la ligue de l'enseignement
un avenir par l'éducation populaire

Plus d'informations :
www.hautesterres.fr

# Les temps forts de la semaine

## Ateliers Fablab

Des animations au sein du FabLab Intercommunal situé à Murat vous seront proposées chaque mercredi et jeudi après-midi pendant les vacances. Baptiste sera à vos côtés pour vous accompagner lors de la réalisation des différentes activités.

Au programme :

- Fabrication de squelette articulé pour Halloween,
- Création de ton monstre qui te suit du regard,
- Découverte de la création d'un jeu vidéo avec RPG Maker
- Création d'un personnage qui se déplace tout seul.

## Temps "*Playtimes*"

Nous vous proposons des après-midi & soirées consacrées à la découverte de nouveaux jeux de société et de jeux vidéo.
Des temps conviviaux qui permettront de faire de nouvelles rencontres et de créer des liens.

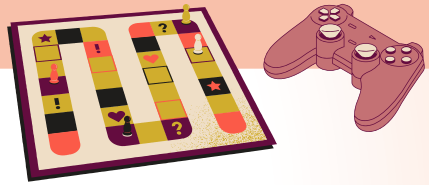

## Matinée collaborative

Un temps d'échange entre adolescents et animateur(s) permettant de vous exprimer sur vos attentes et envies pour le futur du service jeunesse.
Votre avis compte pour nous !

## Semaine Européenne de Réduction des Déchets

A la fin du mois de Novembre, se déroulera "La Semaine Européenne de Réduction des Déchets". De plus en plus d'éco-citoyens se mobilisent autour d'un objectif commun : ramasser les déchets qui jonchent les rues, chemins de campagne, pistes cyclables et endroits publics, pour rendre leur environnement plus agréable à vivre.

A notre tour, prenons gants et sacs pour donner un coup de main à la planète et ramasser les détritus que nous trouverons lors de deux matinées de collectes à Massiac et Murat.

Invitez vos amis, vos voisins, votre famille à se joindre à vous !
Une belle action citoyenne à mener ensemble !!

# Semaine du 25 au 29 octobre

| | Lundi | Mardi | Mercredi | Jeudi | Vendredi |
|---|---|---|---|---|---|
| Matin | **Playtime**<br> <br>Initiation et découverte de nouveaux jeux de société acquis par le Spot !<br>*- 19h à 22h30 -*<br>*- au PEJ de Massiac -*<br>**.GRATUIT.** | **SORTIE LASER GAME**<br>Rendez-vous pour un après-midi de folie ! Au programme : déjeuner à Clermont-Ferrand et Laser Game Aubière<br>*- 10h à 17h -*<br>*- Navette Murat-Allanche-Massiac -*<br>**.TARIF D.**<br>PASS SANITAIRE Obligatoire | **Fablab**<br>Spécial Halloween 1/2<br>Fabrication d'un squelette articulé<br>*- 14h à 17h -*<br>*- à Murat -*<br>*- Navette possible depuis Massiac -*<br>**.GRATUIT.** | **Fablab**<br>Spécial Halloween 2/2<br>Crée ton monstre Frankenstein<br>*- 14h à 17h -*<br>*- à Murat -*<br>*- Navette possible depuis Massiac -*<br>**.GRATUIT.** | **Opération ramassage de déchets à Murat**<br>Invitez vos amis à participer à cette belle action citoyenne<br>- 10h à 12h -<br>**.GRATUIT.** |
| Après-midi | | | | | **SORTIE BUSHCRAFT**<br>Comment évoluer en Nature<br>*En partenariat avec la Maison de la Pinatelle*<br>*- 13h à 17h -*<br>*- en forêt de la Pinatelle -*<br>**.TARIF B.** |
| Soirée | | | **Soirée POP'CORN**<br>(Re)découvrons un film ensemble<br>- 20h à 23h -<br>- au *PEJ de Massiac* -<br>***.GRATUIT.*** | **Playtime 2.0**<br>Rétro Gaming ou consoles de nouvelle génération !<br>*- 19h à 22h30 -*<br>*- à Murat -*<br>**.GRATUIT.** | |

# Semaine du 1er au 5 novembre

| | Lundi | Mardi | Mercredi | Jeudi | Vendredi |
|---|---|---|---|---|---|
| Matin | C'est Férié ! Le SPOT est fermé ! | **SORTIE IN THE CITY**<br>Allons nous balader à Aurillac ! Entre temps conviviaux autour d'un repas, "Chasse au graf'", temps libre dans le centre ville et goûter au Café-Jeux "L'Engrenage". Viens passer une belle journée avec nous !<br>- 10h à 18h -<br>- Navette Massiac - Allanche - Murat -<br>**.TARIF C.**<br>PASS SANITAIRE Obligatoire | **Matinée collaborative**<br>Viens partager idées et envies<br> <br>*- 10h30 à 12h -*<br>*- au PEJ de Massiac -*<br>**.GRATUIT.** | **Fablab**<br>Création d'un personnage autonome<br>*- 14h à 17h -*<br>*- à Murat -*<br>*- Navette possible depuis Massiac -*<br>**.GRATUIT.** | **Opération ramassage de déchets à Massiac**<br>Invitez vos amis à participer à cette belle action citoyenne<br>- 10h à 12h -<br>**.GRATUIT.** |
| Après-midi | | | **Fablab**<br>Création d'un jeu vidéo avec RPG Maker<br>*- 14h à 17h -*<br>*- à Murat -*<br>*- Navette possible depuis Massiac -*<br>**.GRATUIT.** | **Playtime 2.0**<br>Rétro Gaming ou consoles de nouvelle génération !<br>*- 19h à 22h30 -*<br>*- au PEJ de Massiac -*<br>**.GRATUIT.** | **Fablab**<br>Présentation d'un futur projet de réalisation de capteurs mesurant la qualité de l'air<br>*- 14h à 15h30 -*<br>*- à Murat -*<br>*- Navette depuis Massiac -*<br>**.GRATUIT.** |
| Soirée | | | | | |

**Vendredi 5 novembre : Cinéma**

PASS SANITAIRE Obligatoire

Places offertes à toutes celles et ceux ayant participé aux journées de ramassage de déchets. Nous nous donnons rendez-vous pour la projection du film-documentaire "*I AM Greta*", retraçant les activités de Greta Thunberg, jeune militante écologiste, entre 2018 et 2019. *Horaire et lieu à venir.*

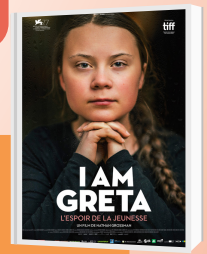

# Pour toute inscription

**Merci de fournir lors de l'inscription de vos adolescents les documents suivants :**

- Fiche de renseignements & Fiche sanitaire - à télécharger sur le site www.hautesterres.fr rubrique jeunesse
- Copie des vaccins à jours
- Adhésion à la FAL : 4,20€ /jeune

**Grille des tarifs des activités :**

Tarif **A** = 5€
Tarif **B** = 10€
Tarif **C** = 15€
Tarif **D** = 20€

**Règlements acceptés :**

Pass Cantal, Chéquier ANCV, Espèces, Chèques

**Chaque activité doit être réglée auprès de l'équipe jeunesse avant que celle-ci n'ait lieu.**

**Inscriptions par téléphone au 06.77.51.37.24**
**ou par mail, jeunesse@hautesterres.fr**

**Port du masque obligatoire**

***Retrouve le service jeunesse sur Instagram pour avoir toutes les informations !***

**Contacts** :
Aymeric Marteau - 09.62.37.00.48 - 06.77.51.37.24
Antoine Espinasse - 06.70.66.86.93

Plus d'informations par mail : jeunesse@hautesterres.fr
Sur internet : www.hautesterres.fr
***Facebook*** : Hautes Terres Communauté / Spot des Jeunes HTC
Instagram : le_spot_htc

Hautes Terres communauté
Terres de Volcan

la ligue de l'enseignement
un avenir par l'éducation populaire

**Plus d'informations :**
**www.hautesterres.fr**